

SUPERFICIE ÚTIL CERRADA

RECIBIDOR	6,70 m ²
COCINA	15,00 m ²
SALÓN-COMEDOR	26,15 m ²
DISTRIBUIDOR	5,00 m ²
BAÑO I	4,75 m ²
BAÑO II	4,00 m ²
SUITE	18,00 m ²
DORMITORIO II	11,30 m ²
DORMITORIO III	10,70 m ²
DORMITORIO IV	10,80 m ²
TOTAL S. CERRADA (A)	112,40 m²

SUPERFICIE ÚTIL TERRAZAS

TERRAZA CUBIERTA I	22,80 m ²
TERRAZA CUBIERTA II	9,00 m ²
TOTAL S. ABIERTA (B)	31,80 m²

SUPERFICIE ÚTIL TOTAL

TOTAL (A+B)	144,20 m²
--------------------	-----------------------------



Fecha: julio 2021

Conforme a proyecto en proceso de redacción, susceptible de modificación por cuestiones urbanísticas, constructivas o de mejoras en el diseño.

E01 BAJO B

residencial
camellia garden

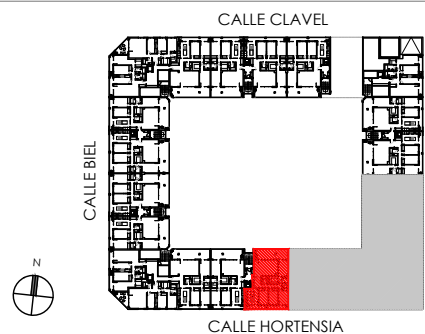

ANDADOR CAMPANILLA